2018

COLLECTION

MILLENIUM®

COLLECTION MILLENIUM®

DŁUGOPISY touch pen

2-3 NOWOŚĆ SERIA **Cosmo** touch pen
4-5 SERIA **Bello** touch pen
6-7 SERIA **Cosmo** slim touch pen
8-9 SERIA **Bond** touch pen
10-11 SERIA **Mooi** touch pen

2-3 4-5 6-7 8-9 10-11

DŁUGOPISY

14-15 SERIA **Fit**
16-19 SERIA **Cosmo**
20-21 SERIA **Cosmo Slim**
22-23 SERIA **Duo**
24-25 SERIA **Top USB**
26-27 SERIA **Bond**
28-29 SERIA **Mooi**
30-31 SERIA **Star**
32-33 SERIA **Giant**
34-35 SERIA **Genius**
36-37 SERIA **Joy**
38-39 SERIA **Vic**
40-41 SERIA **Zen**
42-43 **Etui do długopisów**

14-15 16-19 20-21 22-23 24-25 26-27 28-29

30-31 32-33 34-35 36-37 38-39 40-41 42-43

ZESTAWY PIŚMIENNE

SERIA Cosmo

44-45 **Zestaw 2-elementowy:** długopis i ołówek w etui
46-47 **Zestaw 2-elementowy:** pióro i długopis w etui
Zestaw 3-elementowy: pióro, długopis i ołówek w etui

SERIA Cosmo Slim

48-49 **Zestaw 2-elementowy:** długopis i ołówek w etui

52-53 SERIA **Sigma**
54-55 SERIA **Omega**
56-57 **Opakowania zestawów piśmiennych**
58 **Grawerowanie**

44-45 46-47 48-49 52-53 54-55

56-57

58

Cosmo

touch pen

NOWOŚĆ

ZD-1

ZD-2

ZD-3

ZD-7

DOSTĘPNE ETUI DO DŁUGOPISÓW
Więcej na stronach 42-43

NOWOŚĆ

SERIA Cosmo touch pen

Znakowanie: laser YAG

Długopis metalowy

Zdjęcia długopisów mają charakter poglądowy - rzeczywisty kolor produktów może się różnić od prezentowanego.

● CT-01	czarny	✱
● CT-03	grafitowy	✱
● CT-05	pomarańczowy	●
● CT-06	czerwony	●

● CT-10A	niebieski	●
● CT-13	ciemnozielony	✱
○ CT-20	biały	□
● CT-24	granatowy	●

✱ błyszczący ● matowy □ lakier

Wkład niebieski ∅ 1.0 mm - standard | Wkład czarny za dodatkową opłatą | Wkład czerwony za dodatkową opłatą

Pakowanie: 50 szt. - woreczek foliowy | Karton 500 szt. · Wymiary: 33x23x16 cm | Waga: 10 kg brutto / 1 karton / 500 szt.

ZD-8

ZD-9

ZD-16

ZD-17

DOSTĘPNE ETUI DO DŁUGOPISÓW
Więcej na stronach 42-43

Bello
touch pen

ZD-1

ZD-2

ZD-3

ZD-7

DOSTĘPNE ETUI DO DŁUGOPISÓW
Więcej na stronach 42-43

SERIA Bello touch pen

Znakowanie: laser YAG

Długopis metalowy

Zdjęcia długopisów mają charakter poglądowy - rzeczywisty kolor produktów może się różnić od prezentowanego.

● BET-01	czarny	✱
● BET-06	czerwony	●
● BET-10A	niebieski	●
● BET-14	turkusowy	●
● BET-16	różowy	●

● BET-17	jasnozielony	●
● BET-19	jasnofioletowy	●
○ BET-20	biały	□
● BET-21	żółty	□
● BET-22	szary	●

✱ błyszczący ● matowy □ lakier

Wkład niebieski ∅ 1.0 mm - standard Wkład czarny za dodatkową opłatą Wkład czerwony za dodatkową opłatą

Pakowanie: 50 szt. - woreczek foliowy | Karton 500 szt. · Wymiary: 33x23x13 cm | Waga: 10 kg brutto / 1 karton / 500 szt.

ZD-8

ZD-9

ZD-16

ZD-17

DOSTĘPNE ETUI DO DŁUGOPISÓW
Więcej na stronach 42-43

Cosmo

slim touch pen

ZD-1

ZD-2

ZD-3

ZD-7

DOSTĘPNE ETUI DO DŁUGOPISÓW

Więcej na stronach 42-43

SERIA Cosmo slim touch pen

Znakowanie: laser YAG

Długopis metalowy

Zdjęcia długopisów mają charakter poglądowy - rzeczywisty kolor produktów może się różnić od prezentowanego.

● CST-01	czarny	✱
● CST-04	srebrny	●
● CST-05	pomarańczowy	●
● CST-06	czerwony	●

● CST-10A	niebieski	●
● CST-13	ciemnozielony	✱
○ CST-20	biały	□
● CST-22	szary	●

✱ błyszczący ● matowy □ lakier

Wkład niebieski ∅ 1.0 mm - standard Wkład czarny za dodatkową opłatą Wkład czerwony za dodatkową opłatą

Pakowanie: 50 szt. - woreczek foliowy | Karton 500 szt. · Wymiary: 33x23x13 cm | Waga: 10 kg brutto / 1 karton / 500 szt.

ZD-8

ZD-9

ZD-16

ZD-17

DOSTĘPNE ETUI DO DŁUGOPISÓW
Więcej na stronach 42-43

Bond

touch pen

ZD-1

ZD-2

ZD-3

ZD-7

DOSTĘPNE ETUI DO DŁUGOPISÓW
Więcej na stronach 42-43

SERIA Bond touch pen

Znakowanie: laser YAG

Długopis metalowy

Zdjęcia długopisów mają charakter poglądowy - rzeczywisty kolor produktów może się różnić od prezentowanego.

BT-01	czarny	✱
BT-03	grafitowy	✱
BT-05	pomarańczowy	●

BT-06	czerwony	●
BT-10	niebieski	●
BT-13	ciemnozielony	✱

✱ błyszczący ● matowy

Wkład niebieski ∅ 1.0 mm - standard | Wkład czarny za dodatkową opłatą | Wkład czerwony za dodatkową opłatą

Pakowanie: 50 szt. - woreczek foliowy | Karton 500 szt. • Wymiary: 33x23x13 cm | Waga: 7 kg brutto / 1 karton / 500 szt.

ZD-8

ZD-9

ZD-16

ZD-17

DOSTĘPNE ETUI DO DŁUGOPISÓW
Więcej na stronach 42-43

Mooi
touch pen

ZD-1

ZD-2

ZD-3

ZD-7

DOSTĘPNE ETUI DO DŁUGOPISÓW
Więcej na stronach 42-43

SERIA Mooi touch pen

Znakowanie: laser YAG

Długopis metalowy

Zdjęcia długopisów mają charakter poglądowy - rzeczywisty kolor produktów może się różnić od prezentowanego.

● MT-01	czarny	✱
● MT-03	grafitowy	✱
● MT-05	pomarańczowy	●

● MT-06	czerwony	●
● MT-10A	niebieski	●
● MT-13	ciemnozielony	✱

○ MT-20	biały	□

✱ błyszczący ● matowy □ lakier

Wkład niebieski ∅ 1.0 mm - standard | Wkład czarny za dodatkową opłatą | Wkład czerwony za dodatkową opłatą

Pakowanie: 50 szt. - woreczek foliowy | Karton 500 szt. · Wymiary: 33x23x16 cm | Waga: 10 kg brutto / 1 karton / 500 szt.

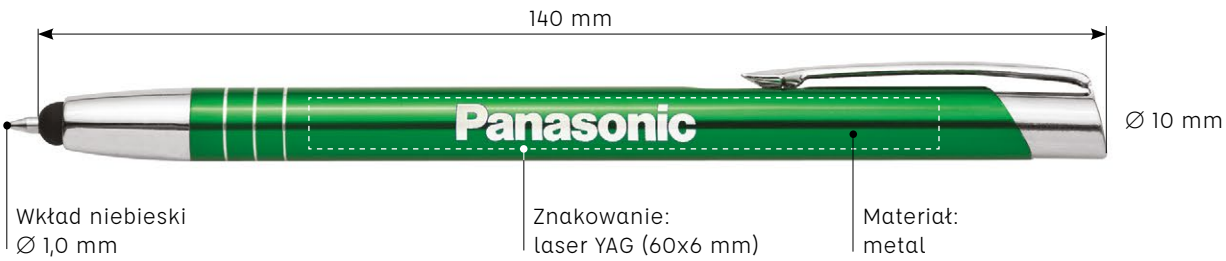

ZD-8

ZD-9

ZD-16

ZD-17

DOSTĘPNE ETUI DO DŁUGOPISÓW
Więcej na stronach 42-43

Fit

ZD-1

ZD-2

ZD-3

ZD-7

DOSTĘPNE ETUI DO DŁUGOPISÓW

Więcej na stronach 42-43

Znakowanie: laser YAG

Długopis metalowy

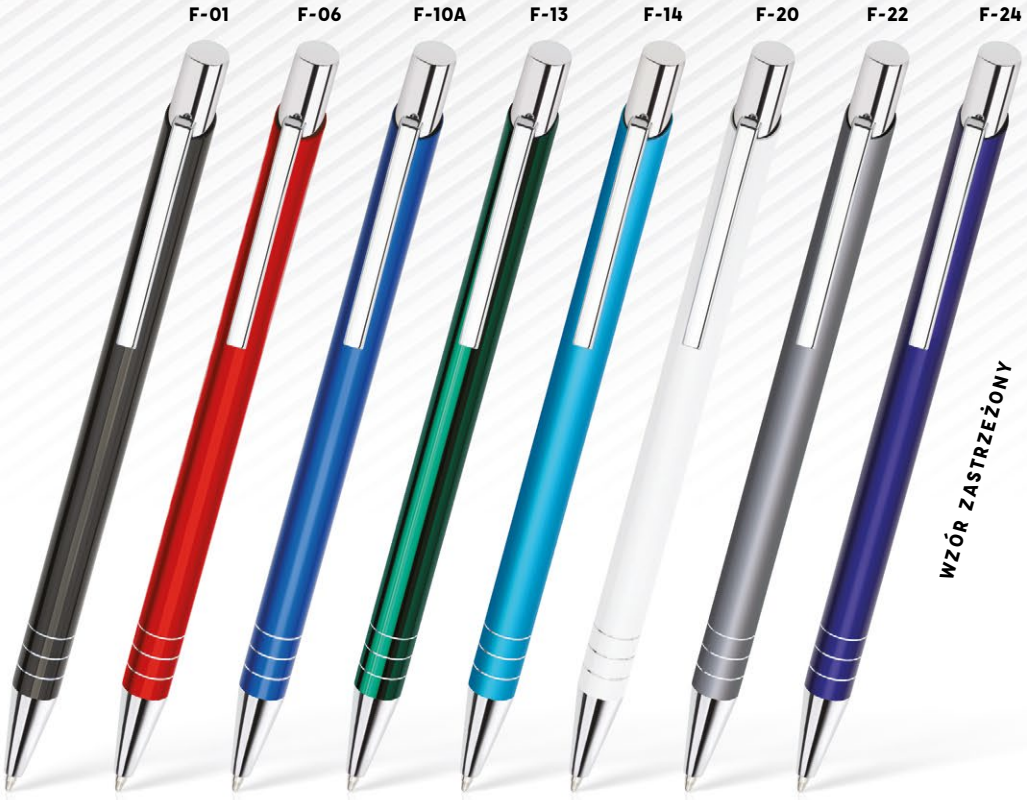

Zdjęcia długopisów mają charakter poglądowy - rzeczywisty kolor produktów może się różnić od prezentowanego.

F-01	czarny	✱
F-06	czerwony	●
F-10A	niebieski	●
F-13	ciemnozielony	✱

F-14	turkusowy	●
F-20	biały	□
F-22	szary	●
F-24	granatowy	●

✱ błyszczący ● matowy □ lakier

Wkład niebieski ∅ 1.0 mm - standard Wkład czarny za dodatkową opłatą Wkład czerwony za dodatkową opłatą

Pakowanie: 50 szt. - woreczek foliowy | Karton 500 szt. · Wymiary: 33x23x16 cm | Waga: 10 kg brutto / 1 karton / 500 szt.

ZD-8

ZD-9

ZD-16

ZD-17

DOSTĘPNE ETUI DO DŁUGOPISÓW
Więcej na stronach 42-43

Cosmo

DOSTĘPNE ETUI DO DŁUGOPISÓW

Więcej na stronach 42-43

ZD-1

ZD-2

ZD-3

ZD-7

SERIA Cosmo

Znakowanie: laser YAG

Długopis metalowy

C-01	czarny	✱
C-02	szampański	✱
C-03	grafitowy	✱
C-04	srebrny	●
C-05	pomarańczowy	●
C-06	czerwony	●
C-07	bordowy	✱
C-09	ciemnofioletowy	✱
C-10	ciemnoniebieski	●

C-10A	niebieski	●
C-11	błękitny	✱
C-12	zielony	✱
C-13	ciemnozielony	✱
C-14	turkusowy	●
C-15	aquamarina	●
C-16	różowy	●
C-17	jasnozielony	✱
C-18	jasnopurpurowy	✱

C-19	jasnofioletowy	✱	
C-20	biały	□	
C-21	żółty	□	
C-21A	żółty metalik	●	NOWOŚĆ
C-22	szary	●	
C-23	brązowy	●	
C-24	granatowy	●	
C-26	amarantowy	●	NOWOŚĆ

✱ błyszczący ● matowy □ lakier

Wkład niebieski ∅ 1.0 mm - standard | Wkład czarny za dodatkową opłatą | Wkład czerwony za dodatkową opłatą

Pakowanie: 50 szt. - woreczek foliowy | Karton 500 szt. · Wymiary: 33x23x16 cm | Waga: 10 kg brutto / 1 karton / 500 szt.

Zdjęcia długopisów mają charakter poglądowy - rzeczywisty kolor produktów może się różnić od prezentowanego.

ZD-8

ZD-9

ZD-16

ZD-17

DOSTĘPNE ETUI DO DŁUGOPISÓW
Więcej na stronach 42-43

Znakowanie: laser YAG

Zdjęcia długopisów mają charakter poglądowy - rzeczywisty kolor produktów może się różnić od prezentowanego.

Długopis metalowy

Zdjęcia długopisów mają charakter poglądowy - rzeczywisty kolor produktów może się różnić od prezentowanego.

Cosmo slim

DOSTĘPNE ETUI DO DŁUGOPISÓW

Więcej na stronach 42-43

ZD-1

ZD-2

ZD-3

ZD-7

SERIA Cosmo slim

Znakowanie: laser YAG

Długopis metalowy

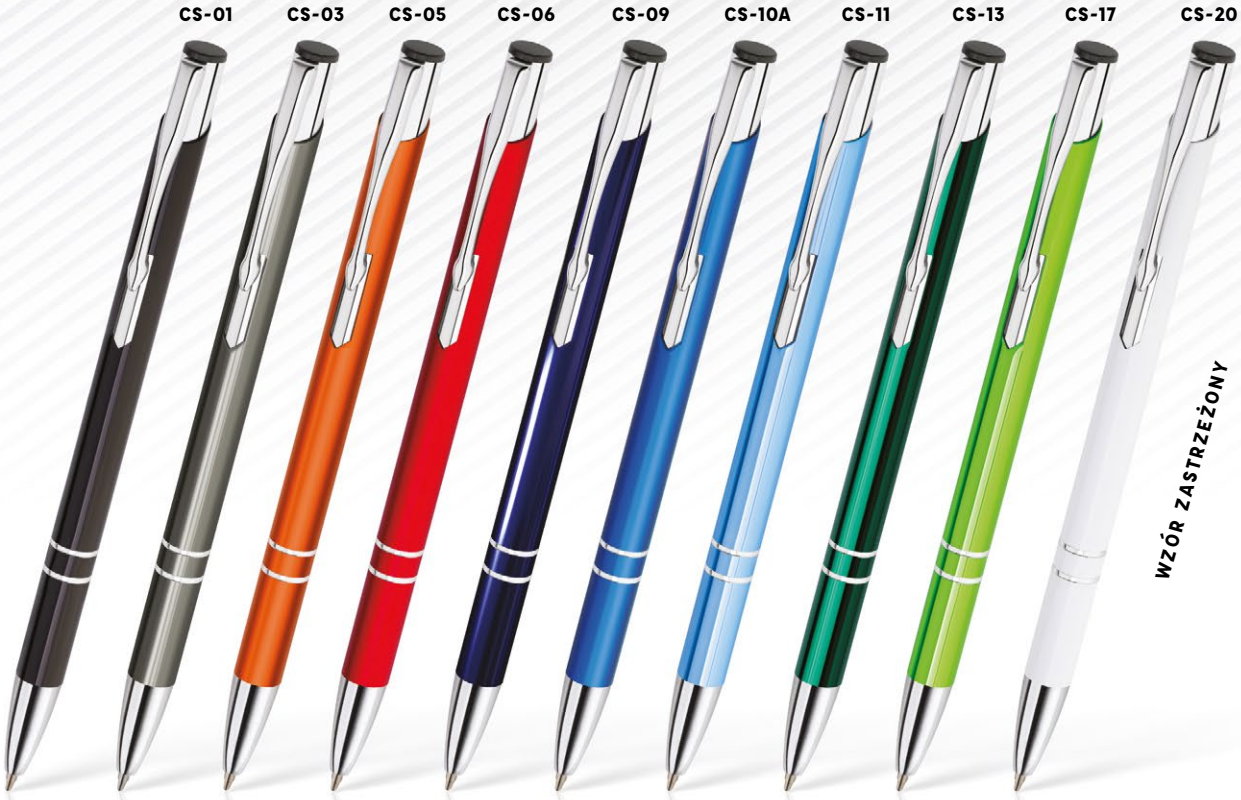

Zdjęcia długopisów mają charakter poglądowy - rzeczywisty kolor produktów może się różnić od prezentowanego.

CS-01	czarny	✱
CS-03	grafitowy	✱
CS-05	pomarańczowy	●
CS-06	czerwony	●

CS-09	ciemnofioletowy	✱
CS-10A	niebieski	●
CS-11	błękitny	✱

CS-13	ciemnozielony	✱
CS-17	jasnozielony	✱
CS-20	biały	□

✱ błyszczący ● matowy □ lakier

Wkład niebieski ∅ 1.0 mm - standard Wkład czarny za dodatkową opłatą Wkład czerwony za dodatkową opłatą

Pakowanie: 50 szt. - woreczek foliowy | Karton 500 szt. · Wymiary: 33x23x13 cm | Waga: 7 kg brutto / 1 karton / 500 szt.

ZD-8

ZD-9

ZD-16

ZD-17

DOSTĘPNE ETUI DO DŁUGOPISÓW
Więcej na stronach 42-43

Duo

DOSTĘPNE ETUI DO DŁUGOPISÓW

Więcej na stronach 42-43

ZD-1

ZD-2

ZD-3

ZD-7

Znakowanie: laser YAG

Długopis metalowy

Zdjęcia długopisów mają charakter poglądowy - rzeczywisty kolor produktów może się różnić od prezentowanego.

● CD-01	czarny	✱
● CD-06	czerwony	●
● CD-10A	niebieski	●

✱ błyszczący ● matowy

Długopis po przekręceniu zmienia wkład z czarnego na niebieski i z niebieskiego na czarny

Wkład niebieski ∅ 1.0 mm - standard Wkład czarny ∅ 1.0 mm - standard

Pakowanie: 50 szt. - woreczek foliowy | Karton 500 szt. · Wymiary: 33x23x16 cm | Waga: 10 kg brutto / 1 karton / 500 szt.

ZD-8

ZD-9

ZD-16

ZD-17

DOSTĘPNE ETUI DO DŁUGOPISÓW
Więcej na stronach 42-43

Top USB

DOSTĘPNE ETUI DO DŁUGOPISÓW

Więcej na stronach 42-43

ZD-1

ZD-2

ZD-3

ZD-7

SERIA Top USB

Znakowanie: laser YAG

Długopis metalowy

Zdjęcia długopisów mają charakter poglądowy - rzeczywisty kolor produktów może się różnić od prezentowanego.

● TU-01	czarny	✱
● TU-06	czerwony	●
● TU-10A	niebieski	●

✱ błyszczący ● matowy

Długopis metalowy z wbudowaną pamięcią USB Memory 4GB USB Mini Card kompatybilną ze wszystkimi komputerami.

Wkład niebieski ∅ 1.0 mm - standard | Wkład czarny za dodatkową opłatą | Wkład czerwony za dodatkową opłatą

Pakowanie: 50 szt. - woreczek foliowy | Karton 500 szt. · Wymiary: 33x23x16 cm | Waga: 10 kg brutto / 1 karton / 500 szt.

ZD-8

ZD-9

ZD-16

ZD-17

DOSTĘPNE ETUI DO DŁUGOPISÓW
Więcej na stronach 42-43

Bond

DOSTĘPNE ETUI DO DŁUGOPISÓW

Więcej na stronach 42-43

ZD-1

ZD-2

ZD-3

ZD-7

SERIA Bond

Znakowanie: laser YAG

Długopis metalowy

Zdjęcia długopisów mają charakter poglądowy - rzeczywisty kolor produktów może się różnić od prezentowanego.

B-01	czarny	✱
B-03	grafitowy	✱
B-04	srebrny	●
B-05	pomarańczowy	●
B-06	czerwony	●
B-09	ciemnofioletowy	✱
B-10A	niebieski	●
B-13	ciemnozielony	✱
B-20	biały	☐
B-21	żółty	☐

✱ błyszczący ● matowy ☐ lakier

Wkład niebieski ∅ 1.0 mm - standard Wkład czarny za dodatkową opłatą Wkład czerwony za dodatkową opłatą

Pakowanie: 50 szt. - woreczek foliowy | Karton 500 szt. • Wymiary: 33x23x13 cm | Waga: 7 kg brutto / 1 karton / 500 szt.

ZD-8

ZD-9

ZD-16

ZD-17

DOSTĘPNE ETUI DO DŁUGOPISÓW
Więcej na stronach 42-43

Mooi

DOSTĘPNE ETUI DO DŁUGOPISÓW

Więcej na stronach 42-43

ZD-1

ZD-2

ZD-3

ZD-7

Znakowanie: laser YAG

Długopis metalowy

Zdjęcia długopisów mają charakter poglądowy - rzeczywisty kolor produktów może się różnić od prezentowanego.

M-01	czarny	✱
M-03	grafitowy	✱
M-04	srebrny	●
M-05	pomarańczowy	●
M-06	czerwony	●

M-09	ciemnofioletowy	✱
M-10A	niebieski	●
M-13	ciemnozielony	✱
M-20	biały	☐

✱ błyszczący ● matowy ☐ lakier

Wkład niebieski ∅ 1.0 mm - standard Wkład czarny za dodatkową opłatą Wkład czerwony za dodatkową opłatą

Pakowanie: 50 szt. - woreczek foliowy | Karton 500 szt. · Wymiary: 33x23x16 cm | Waga: 10 kg brutto / 1 karton / 500 szt.

ZD-8

ZD-9

ZD-16

ZD-17

DOSTĘPNE ETUI DO DŁUGOPISÓW
Więcej na stronach 42-43

Star

DOSTĘPNE ETUI DO DŁUGOPISÓW

Więcej na stronach 42-43

ZD-1

ZD-2

ZD-3

ZD-7

Znakowanie: laser YAG

Długopis metalowy

Zdjęcia długopisów mają charakter poglądowy - rzeczywisty kolor produktów może się różnić od prezentowanego.

●	S-01	czarny	✱	●	S-06	czerwony	●	●	S-13	ciemnozielony	✱
●	S-03	grafitowy	✱	●	S-10	ciemnoniebieski	✱	●	S-18	jasnopurpurowy	✱
●	S-05	pomarańczowy	●	●	S-10A	niebieski	●	●	S-19	jasnofioletowy	✱

✱ błyszczący ● matowy ☐ lakier

Wkład niebieski ∅ 1.0 mm - standard Wkład czarny za dodatkową opłatą Wkład czerwony za dodatkową opłatą

Pakowanie: 50 szt. - woreczek foliowy | Karton 500 szt. · Wymiary: 33x23x16 cm | Waga: 10 kg brutto / 1 karton / 500 szt.

ZD-8

ZD-9

ZD-17

DOSTĘPNE ETUI DO DŁUGOPISÓW
Więcej na stronach 42-43

Giant

DOSTĘPNE ETUI DO DŁUGOPISÓW

Więcej na stronach 42-43

ZD-1

ZD-2

ZD-3

ZD-7

Znakowanie: laser YAG

Długopis metalowy

Zdjęcia długopisów mają charakter poglądowy - rzeczywisty kolor produktów może się różnić od prezentowanego.

● G-01	czarny	•
● G-03	grafitowy	•
● G-06	czerwony	•

● G-10A	niebieski	•
● G-13	ciemnozielony	•

● matowy

Wkład niebieski ∅ 1.0 mm - standard Wkład czarny za dodatkową opłatą Wkład czerwony za dodatkową opłatą

Pakowanie: 50 szt. - woreczek foliowy | Karton 500 szt. · Wymiary: 33x23x16 cm | Waga: 10 kg brutto / 1 karton / 500 szt.

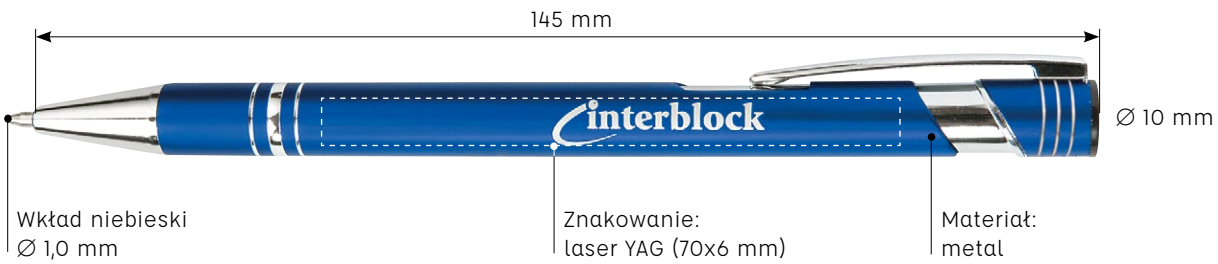

ZD-8

ZD-9

ZD-17

DOSTĘPNE ETUI DO DŁUGOPISÓW
Więcej na stronach 42-43

Genius

DOSTĘPNE ETUI DO DŁUGOPISÓW

Więcej na stronach 42-43

ZD-1

ZD-2

ZD-3

ZD-7

Znakowanie: laser YAG

Długopis metalowy

Zdjęcia długopisów mają charakter poglądowy - rzeczywisty kolor produktów może się różnić od prezentowanego.

● GE-01	czarny	✱
● GE-06	czerwony	●
● GE-10A	niebieski	●
● GE-13	ciemnozielony	✱

✱ błyszczący ● matowy

Wkład niebieski ∅ 1.0 mm - standard Wkład czarny za dodatkową opłatą Wkład czerwony za dodatkową opłatą

Pakowanie: 50 szt. - woreczek foliowy | Karton 500 szt. · Wymiary: 33x23x16 cm | Waga: 10 kg brutto / 1 karton / 500 szt.

ZD-8

ZD-9

ZD-16

ZD-17

DOSTĘPNE ETUI DO DŁUGOPISÓW
Więcej na stronach 42-43

Joy

DOSTĘPNE ETUI DO DŁUGOPISÓW

Więcej na stronach 42-43

ZD-1

ZD-2

ZD-3

ZD-7

Znakowanie: laser YAG

Długopis metalowy

Zdjęcia długopisów mają charakter poglądowy - rzeczywisty kolor produktów może się różnić od prezentowanego.

● J-01	czarny	✱
● J-03	grafitowy	●
● J-06	czerwony	●

● J-10A	niebieski	●
● J-13	ciemnozielony	✱

✱ błyszczący ● matowy

36-37 DŁUGOPISY

Wkład niebieski ∅ 1.0 mm - standard Wkład czarny za dodatkową opłatą Wkład czerwony za dodatkową opłatą

Pakowanie: 50 szt. - woreczek foliowy | Karton 500 szt. · Wymiary: 33x23x16 cm | Waga: 10 kg brutto / 1 karton / 500 szt.

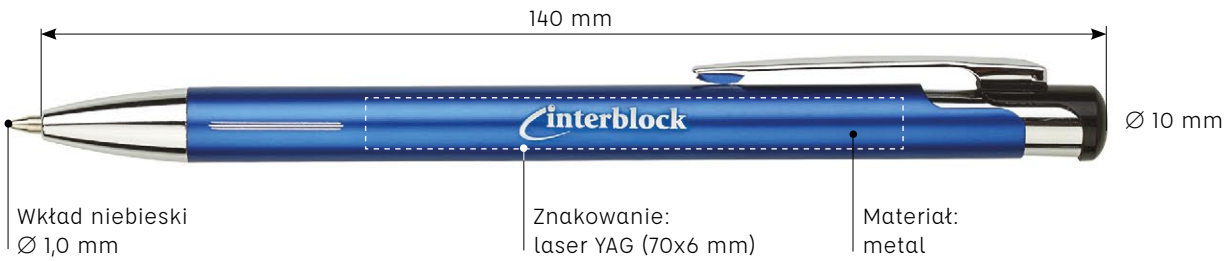

ZD-8

ZD-9

ZD-16

ZD-17

DOSTĘPNE ETUI DO DŁUGOPISÓW
Więcej na stronach 42-43

Vic

DOSTĘPNE ETUI DO DŁUGOPISÓW

Więcej na stronach 42-43

ZD-1

ZD-2

ZD-3

ZD-7

Znakowanie: laser YAG

Długopis metalowy

Zdjęcia długopisów mają charakter poglądowy - rzeczywisty kolor produktów może się różnić od prezentowanego.

V-01	czarny	✱
V-05	pomarańczowy	●
V-06	czerwony	●

V-10	niebieski	✱
V-17	jasnozielony	✱

✱ błyszczący ● matowy

Wkład niebieski ∅ 1.0 mm - standard | Wkład czarny za dodatkową opłatą | Wkład czerwony za dodatkową opłatą

Pakowanie: 50 szt. - woreczek foliowy | Karton 500 szt. · Wymiary: 33x23x16 cm | Waga: 10 kg brutto / 1 karton / 500 szt.

ZD-8

ZD-9

ZD-16

ZD-17

38-39
DŁUGOPISY
DOSTĘPNE ETUI DO DŁUGOPISÓW
Więcej na stronach 42-43

Zen

DOSTĘPNE ETUI DO DŁUGOPISÓW

Więcej na stronach 42-43

ZD-1

ZD-2

ZD-3

ZD-7

Znakowanie: laser YAG

Długopis metalowy

Zdjęcia długopisów mają charakter poglądowy - rzeczywisty kolor produktów może się różnić od prezentowanego.

Z-01	czarny	✱
Z-03	grafitowy	✱
Z-05	pomarańczowy	●

Z-06	czerwony	✱
Z-10	ciemnoniebieski	✱
Z-17	jasnozielony	●

✱ błyszczący ● matowy

Wkład niebieski ∅ 1.0 mm - standard | Wkład czarny za dodatkową opłatą | Wkład czerwony za dodatkową opłatą

Pakowanie: 50 szt. - woreczek foliowy | Karton 500 szt. · Wymiary: 33x23x16 cm | Waga: 10 kg brutto / 1 karton / 500 szt.

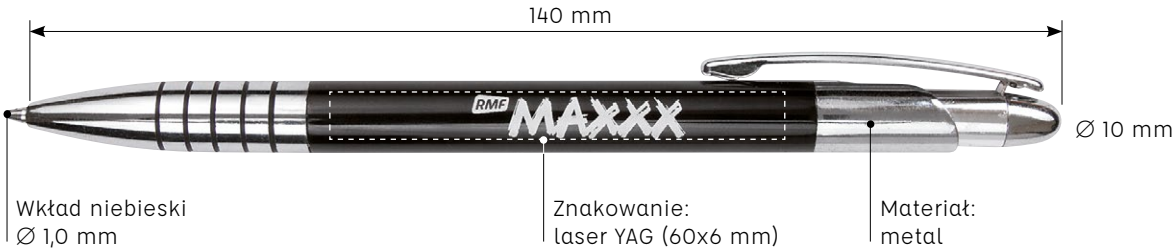

ZD-8

ZD-9

ZD-17

DOSTĘPNE ETUI DO DŁUGOPISÓW
Więcej na stronach 42-43

ETUI DO DŁUGOPISÓW

ZD-7

Magiczne obrotowe etui
Etui wymiary: 17 x 2,5 x 2,0 cm
Technika znakowania: grawerowanie
Pakowanie: 200 szt./ karton - 8,5 kg brutto
Karton wymiary: 36 x 32,9 x 26 cm

ZD-16

Etui przezroczyste
Materiał: plastik
Etui wymiary: 15,7 x 2,5 x 2,5 cm
Pakowanie: 200 szt./ karton - 6 kg brutto
Karton wymiary: 34 x 34 x 25 cm

ZD-2

Etui velvet - kolor czarny
Materiał: welur
Etui wymiary: 16 x 3 cm
Pakowanie: 10 000 szt./ karton - 25 kg brutto
Karton wymiary: 35 x 39 x 40 cm

ZD-3

Etui przezroczyste
Materiał: plastik
Etui wymiary: 15,7 x 2,5 x 2,5 cm
Pakowanie: 500 szt./ karton - 14,5 kg brutto
Karton wymiary: 41,5 x 41,5 x 34 cm

ZD-1

Kolor: srebrny i czarny
Materiał: plastik
Etui wymiary: 16 x 4 x 2,8 cm
Pakowanie: 200 szt./ karton - 11,5 kg brutto
Karton wymiary: 42,5 x 37 x 37 cm

ZD-8

Etui papierowe • Kolor czarny
Etui wymiary: 17 x 2,5 x 2 cm.
Pakowanie: 3 000 szt./ karton - 15 kg brutto
Karton wymiary: 50 x 44,5 x 18,5 cm

ZD-9

Etui papierowe • Kolor czarny
Etui wymiary: 15,7 x 2,5 x 2,5 cm
Pakowanie: 3 000 szt./ karton - 18 kg brutto
Karton wymiary: 50 x 44,5 x 18,5 cm

Display z długopisami

Display zawiera 12 sztuk długopisów
w jednym kolorze
Display wymiary: 38 x 22,5 x 23 cm
Pakowanie: 20 szt./ karton - 7 kg brutto

ZD-17

Długopis metalowy w etui i srebrnej obwolucie
Dostępny dla długopisów wszystkich serii
Pakowanie: 100 szt./ kartonik,
10 x 100 = 1000 szt./karton - 9,5 kg brutto
Wymiary: 16 x 3 x 1.5 cm.

Zestaw 2-elementowy: długopis i ołówek w etui

Cosmo

Cosmo 2-elementowe w zestawie Z-14

Z-1

Z-2

Z-5

DOSTĘPNE ETUI DO ZESTAWÓW
Więcej na stronach 56-57

SERIA Cosmo

Materiał: metal
Znakowanie: laser YAG
Długopis: wkład niebieski ∅ 1.0 mm

Zestaw 2-elementowy: długopis i ołówek w etui

Kolorystyka elementów

●	C-01	czarny	✱
●	C-03	grafitowy	✱
●	C-04	srebrny	●
●	C-05	pomarańczowy	●
●	C-06	czerwony	●
●	C-10	ciemnoniebieski	●
●	C-10A	niebieski	●
●	C-13	ciemnozielony	✱
●	C-24	granatowy	● NOWOŚĆ

✱ błyszczący ● matowy

Zdjęcia długopisów mają charakter poglądowy - rzeczywisty kolor produktów może się różnić od prezentowanego.

Uwaga!
Elementy piśmienne dostępne wyłącznie w zestawach

Z-8

Z-12

Z-14

DOSTĘPNE ETUI DO ZESTAWÓW
Więcej na stronach 56-57

Zestaw 2-elementowy: pióro i długopis w etui
Zestaw 3-elementowy: pióro, długopis i ołówek w etui

Cosmo

Cosmo 3 i 2-elementowe w zestawie Z-12

Z-1

Z-2

Z-5

DOSTĘPNE ETUI DO ZESTAWÓW
Więcej na stronach 56-57

SERIA Cosmo

Materiał: metal
Znakowanie: laser YAG
Długopis: wkład niebieski ∅ 1.0 mm
Pióro: atrament niebieski

Zestaw 2-elementowy: pióro i długopis w etui
Zestaw 3-elementowy: pióro, długopis i ołówek w etui

WZÓR ZASTRZEŻONY

Zdjęcia długopisów mają charakter poglądowy - rzeczywisty kolor produktów może się różnić od prezentowanego.

Kolorystyka elementów

●	C-01	czarny	✱
●	C-03	grafitowy	✱
●	C-04	srebrny	•
●	C-05	pomarańczowy	•
●	C-06	czerwony	•
●	C-10	ciemnoniebieski	•
●	C-10A	niebieski	•
●	C-13	ciemnozielony	✱

✱ błyszczący ● matowy

Uwaga!
Elementy piśmienne dostępne wyłącznie w zestawach

Z-8

Z-12

Z-14

DOSTĘPNE ETUI DO ZESTAWÓW
Więcej na stronach 56-57

Zestaw 2-elementowy: długopis i ołówek w etui

Cosmo Slim

Cosmo 2-elementowe w zestawie

Z-1

Z-2

Z-5

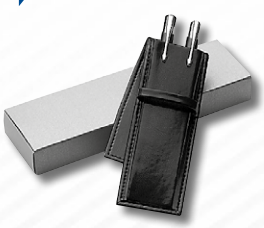

DOSTĘPNE ETUI DO ZESTAWÓW
Więcej na stronach 56-57

SERIA Cosmo Slim

Materiał: metal
Znakowanie: laser YAG
Długopis: wkład niebieski ∅ 1.0 mm

Zestaw 2-elementowy: długopis i ołówek w etui

Zdjęcia długopisów mają charakter poglądowy - rzeczywisty kolor produktów może się różnić od prezentowanego.

Kolorystyka elementów

●	CS-01	czarny	✱
●	CS-05	pomarańczowy	●
●	CS-06	czerwony	●
●	CS-10A	niebieski	●
●	CS-13	ciemnozielony	✱

✱ błyszczący ● matowy

Uwaga!
Elementy piśmienne dostępne wyłącznie w zestawach

Z-8

Z-12

Z-14

DOSTĘPNE ETUI DO ZESTAWÓW
Więcej na stronach 56-57

Sigma

Seria Sigma w zestawie Z-5 LUX

DOSTĘPNE ETUI DO ZESTAWÓW

Więcej na stronach 56-57

Z-1

Z-1 LUX

Z-2 LUX

Z-5 LUX

SERIA Sigma

Materiał: metal
Znakowanie: laser YAG

Zestaw piśmienny: pióro i długopis w etui

Zdjęcia długopisów mają charakter poglądowy - rzeczywisty kolor produktów może się różnić od prezentowanego.

Uwaga!
Elementy piśmienne dostępne wyłącznie w zestawach

Omega

Seria Omega w zestawie Z-1

DOSTĘPNE ETUI DO ZESTAWÓW
Więcej na stronach 56-57

Z-1

Z-1 LUX

Z-2 LUX

Z-5 LUX

SERIA Omega

Materiał: metal
Znakowanie: laser YAG

Zestaw piśmienny: pióro i długopis w etui

Zdjęcia długopisów mają charakter poglądowy - rzeczywisty kolor produktów może się różnić od prezentowanego.

Uwaga!
Elementy piśmienne dostępne wyłącznie w zestawach

OPAKOWANIA ZESTAWÓW PIŚMIENNYCH

Z-1
zestaw

Zestaw piśmienny w eleganckim srebrnym etui
Materiał: zewnątrz papier, wewnątrz welur i atłas. **Etui wymiary:** 18 x 6,5 x 2,8 cm.
Dostępny z wszystkimi seriami pokazanymi w katalogu.
Technika znakowania: nadruk tamponowy.
Karton wymiary: 58 x 45 x 37 cm. **Pakowanie:** 128 szt./ karton - 25 kg brutto.

Z-1 LUX
zestaw

Zestaw piśmienny w eleganckim czarnym etui
Materiał: zewnątrz papier, wewnątrz welur i atłas. **Etui wymiary:** 18 x 8 x 3 cm.
Dostępny z serią: Omega, Sigma. Technika znakowania: nadruk tamponowy.
Karton wymiary: 58 x 45 x 37 cm. **Pakowanie:** 120 szt./ karton - 20 kg brutto.

Z-2
zestaw

Zestaw piśmienny w ekskluzywnym opakowaniu upominkowym
Materiał: karton. **Zestaw składa się:** z opakowania, etui z ekoskóry Standard i elementów piśmiennych. **Etui wymiary:** 19,5 x 11,5 x 3,5 cm. **Dostępny z serią Cosmo. Technika znakowania:** na opakowaniu kartonowym - nadruk tamponowy.
Etui z ekoskóry standard - brak możliwosci tłoczenia.
Karton wymiary: 52 x 48 x 45 cm. **Pakowanie:** 96 szt./ karton - 11 kg brutto.

Z-2 LUX
zestaw

Zestaw piśmienny w ekskluzywnym opakowaniu upominkowym.
Materiał: karton. **Zestaw składa się z:** opakowania, etui z ekoskóry LUX i elementów pismiennych. **Etui wymiary:** 19,5 x 11,5 x 3,5 cm. **Dostępny z serią : Omega i Sigma.**
Technika znakowania: etui z ekoskóry LUX - tłoczenie.
Opakowanie kartonowe - nadruk tamponowy. Karton wymiary: 52 x 48 x 45 cm.
Pakowanie: 96 szt./ karton - 11 kg brutto.

Z-5
zestaw

bordo niebieski ciemny brąz czarny

Kolorystyka etui
z ekoskóry standard
do zestawów Z-2 i Z-5

Zestaw piśmienny w etui z ekoskóry standard i srebrnej obwolucie
Zestaw sklada się z: opakowania, etui z ekoskóry Standard i elementów piśmiennych. **Wymiary:** 19,5 x 5,5 x 2,5 cm.
Dostępny z serią Cosmo i Cosmo Slim.
Etui z ekoskóry Standard - brak możliwości tłoczenia.

Z-5 LUX
zestaw

zielony bordo niebieski ciemny brąz czarny

Kolorystyka etui z ekoskóry LUX
do zestawów Z-2 LUX i Z-5 LUX

Zestaw piśmienny w etui z ekoskóry LUX i srebrnej obwolucie
Zestaw składa się z: opakowania, etui z ekoskóry LUX i elementów pśmiennych.
Wymiary: 19,5 x 5,5 x 2,5 cm. **Dostępny z serią: Omega i Sigma.**
Technika znakowania: etui z ekoskóry LUX - tłoczenie.

Z-8
zestaw

Zestaw piśmienny w etui i w czarnej obwolucie
Materiał: plastik. **Etui wymiary:** 17,7 x 5,3 x 2,3 cm.
2-elementowy dostępny z serią Cosmo i Cosmo Slim. 3-elementowy dostępny z serią Cosmo.
Karton wymiary: 39 x 30 x 29 cm. **Pakowanie:** 100 szt./ karton - 6 kg brutto.

Z-12
zestaw

Zestaw piśmienny w metalowym czarnym etui
Materiał: metal. Etui wymiary: 17,7 x 5,3 x 2,3 cm.
3-elementowy dostępny z serią Cosmo.

2-elementowy dostępny z serią Cosmo i Cosmo Slim.
Pakowanie: 200 szt./ karton - 11 kg brutto.
Karton wymiary: 50 x 41 x 33 cm

56-57

Z-14
zestaw

Zestaw piśmienny w przezroczystym etui
Materiał: plastik. **Etui wymiary:** 17,7 x 5,3 x 2,3 cm.
Dostępny z serią Cosmo i Cosmo Slim.
Pakowanie: 200 szt./ karton - 10 kg brutto

GRAWEROWANIE

Informacje oraz fotografie poszczególnych modeli mają charakter poglądowy. Kolorystyka długopisów zawarta w katalogu może odbiegać od rzeczywistości. Każda partia towaru zamawiana w innych terminach może się nieznacznie różnić odcieniem. Wynika to z procesów technologicznych. Znaki firmowe i towarowe w ofercie, które znalazły się w niniejszym katalogu są znakami towarowymi lub znakami zastrzeżonymi przez ich właścicieli i jako takie podlegają ochronie prawnej. Użyte zostały w celu poglądowych.

NOTATKI

www.kolekcja-millenium.pl